

# Fuero Narcotráfico: datos estadísticos de 2016

Relevamiento realizado en el período del 1° de enero de 2016 al 31 de diciembre de 2016.





# Investigación Penal Preparatoria en Unidades Judiciales





**Durante el año 2016 ingresaron  
en total **4.350 sumarios**  
por narcotráfico\*  
a las **Unidades Judiciales**  
de toda la Provincia de Córdoba**

Período analizado: del 01/01/2016 al 31/12/2016

\* Fuente: Datos extraídos del Sistema de Sumarios Judiciales



# Las causas por narcotráfico representan el 2% de los sumarios iniciados en las Unidades Judiciales

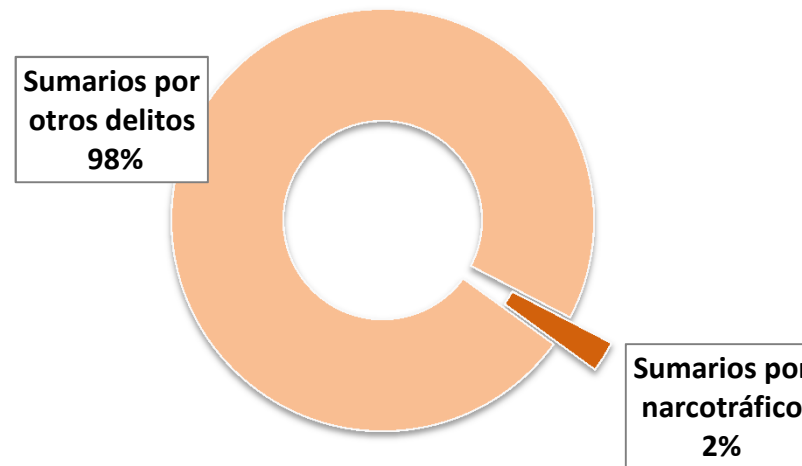

Período analizado: del 01/01/2016 al 31/12/2016

\*Comprende los sumarios ingresados a todas las Unidades Judiciales de la **Provincia de Córdoba: Capital e Interior.**



# El **68%** de los sumarios iniciados lo son a raíz de una **denuncia recibida**

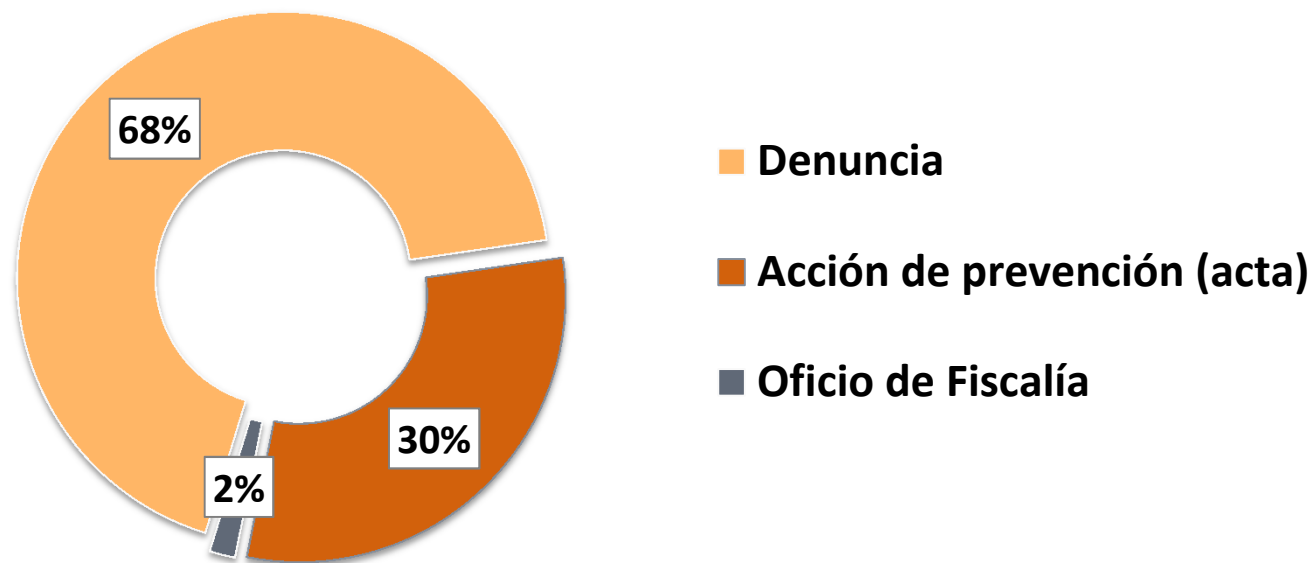

Período analizado: del 01/01/2016 al 31/12/2016

\*Comprende las sumarios ingresados a todas las Unidades Judiciales de la **Provincia de Córdoba: Capital e Interior.**



# El 90% de las sumarios de narcotráfico ingresan en la Capital



Total Provincial	4.350
Capital*	3.934
Interior	416

\*Se incluye dentro de Capital a la **Oficina de recepción telefónica de denuncias anónimas contra el Narcotráfico** dependiente de la *Oficina de Seguimiento del Fuero de Lucha contra el Narcotráfico* del Ministerio Público Fiscal que recibe denuncias provenientes tanto de la Capital como del Interior provincial.

Período analizado: del 01/01/2016 al 31/12/2016



## Sumarios ingresados a las Unidades Judiciales - año 2016

Circunscripciones	Localidad Unidad Judicial	Sumarios Ingresados	Porcentaje
Primera	<b>CAPITAL</b>	3.934	90,4%
	Villa Allende	-	-
	La Calera	-	-
	Carlos Paz	36	0,8%
	Alta Gracia	-	-
	Jesús María	7	0,2%
	Río Segundo	-	-
	<b>TOTAL</b>	<b>3.977</b>	<b>91,4%</b>
Segunda	<b>Río Cuarto</b>	<b>8</b>	<b>0,2%</b>
	Huinca Renancó	-	-
	La Carlota	-	-
<b>TOTAL</b>	<b>8</b>	<b>0,2%</b>	
Tercera	<b>Bell Ville</b>	-	-
	Marcos Juárez	-	-
	<b>TOTAL</b>	-	-
Cuarta	<b>Villa María</b>	<b>135</b>	<b>3,1%</b>
	<b>TOTAL</b>	<b>135</b>	<b>3,1%</b>
Quinta	<b>San Francisco</b>	<b>17</b>	<b>0,4%</b>
	Arroyito	8	0,2%
	Las Varillas	11	0,3%
	Morteros	15	0,3%
	<b>TOTAL</b>	<b>51</b>	<b>1,2%</b>
Sexta	<b>Villa Dolores</b>	6	0,1%
	Mina Clavero	13	0,3%
	<b>TOTAL</b>	<b>19</b>	<b>0,4%</b>
Séptima	<b>Cruz del Eje</b>	33	0,8%
	Cosquín	61	1,4%
	La Falda	17	0,4%
	<b>TOTAL</b>	<b>111</b>	<b>2,6%</b>
Octava	<b>Laboulaye</b>	<b>19</b>	<b>0,4%</b>
Novena	<b>Deán Funes</b>	<b>1</b>	<b>0,02%</b>
Décima	<b>Río Tercero</b>	<b>29</b>	<b>0,7%</b>
<b>TOTAL PROVINCIAL</b>		<b>4.350</b>	<b>100%</b>

## En Capital, el **71,5%** de los sumarios ingresados, son a raíz de denuncias recibidas a través de la **línea telefónica de denuncias anónimas** contra el narcotráfico

Dependencias de Capital	Cantidad	Porcentaje
Oficina de recepción telefónica de denuncias anónimas c/ el Narcotráfico	2.813	71,5%
Unidad Judicial de Lucha c/ el Narcotráfico	1.119	28,44%
Unidad Judicial n°17	1	0,03%
Unidad Judicial n°19	1	0,03%
<b>Total Capital</b>	<b>3.934</b>	<b>100%</b>

Período analizado: del 01/01/2016 al 31/12/2016

Of. de recepción telefónica de denuncias anónimas c/ el Narcotráfico  
71,50%

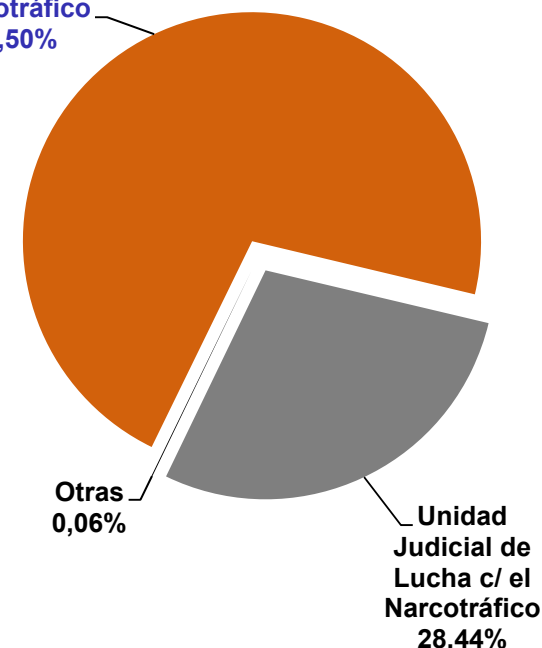





## Derivacion de las denuncias anónimas recepcionadas por vía telefónica: desagregación por circunscripción

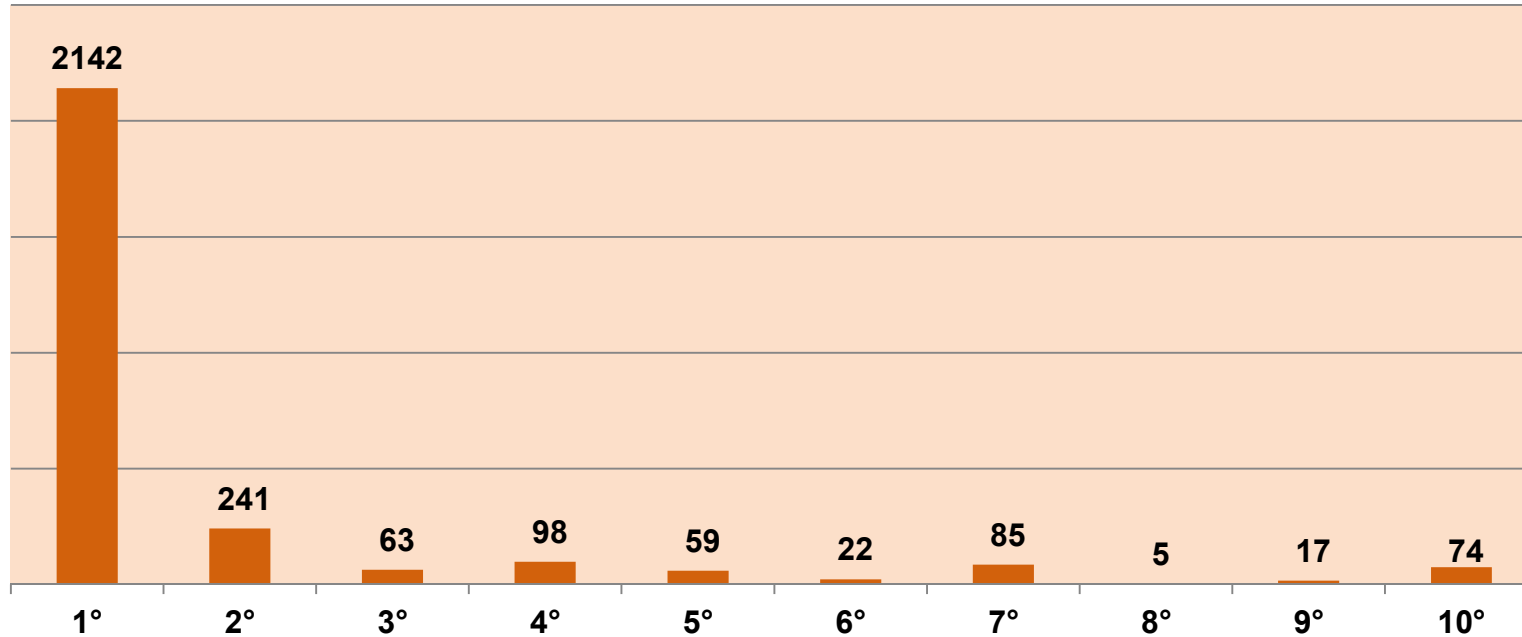

Período analizado: del 01/01/2016 al 31/12/2016





## Derivación de las denuncias anónimas recepcionadas por vía telefónica: desagregación por organismos

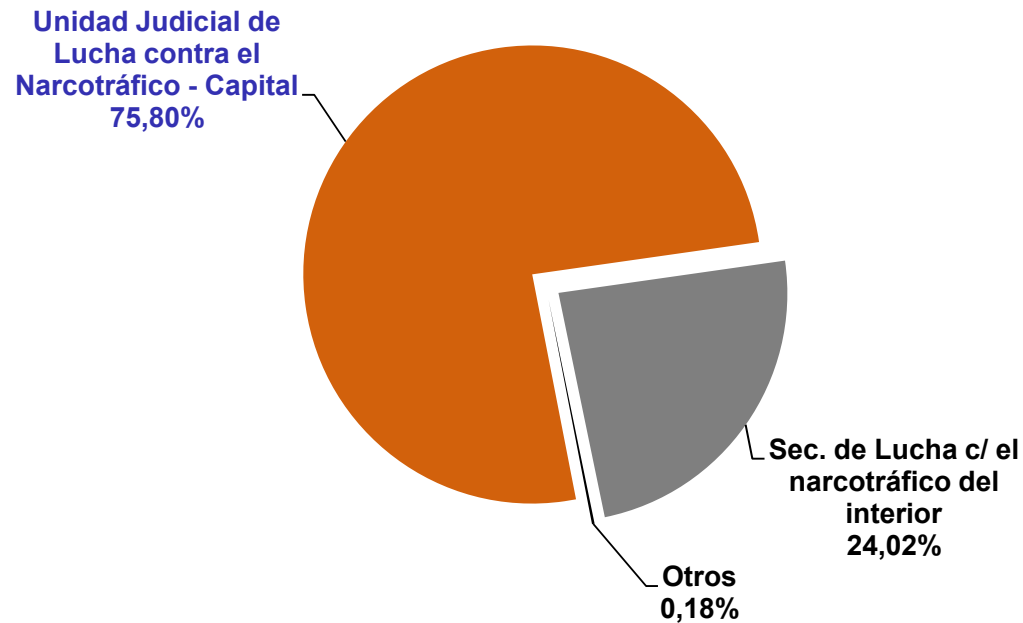

Período analizado: del 01/01/2016 al 31/12/2016



# En el **94%** de los sumarios ingresados\* por narcotráfico **no hay privación de la libertad**

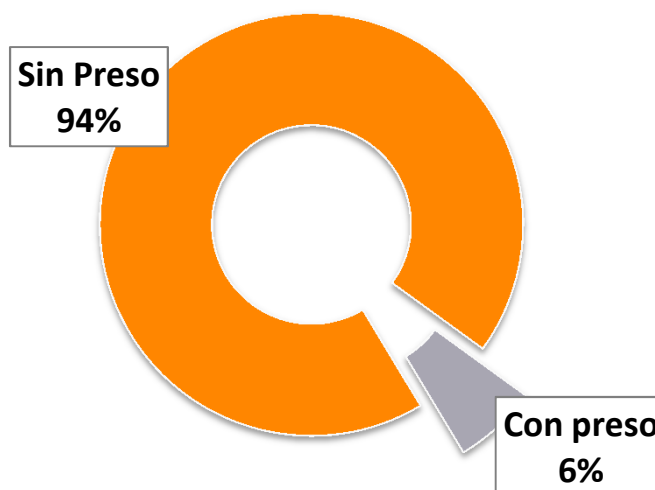

Período analizado: del 01/01/2016 al 31/12/2016

\*Comprende los sumarios ingresados a todas las Unidades Judiciales de la **Provincia de Córdoba: Capital e Interior.**





**A raíz de los 4.350 sumarios iniciados en las Unidades Judiciales de toda la Provincia de Córdoba hay involucradas 6.498 personas en carácter de denunciadas y 829 imputadas.**

Período analizado: del 01/01/2016 al 31/12/2016

\* Fuente: Datos extraídos del Sistema de Sumarios Judiciales



# El 68% de los imputados en sumarios\* por narcotráfico son de sexo masculino

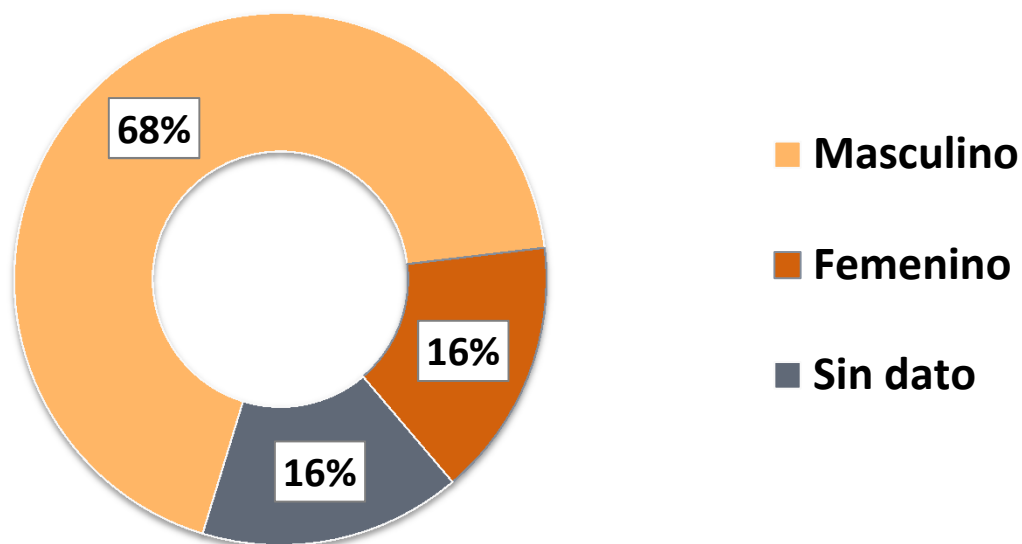

Período analizado: del 01/01/2016 al 31/12/2016

\*Comprende los sumarios ingresados a todas las Unidades Judiciales de la Provincia de Córdoba: Capital e Interior.





**Durante el año 2016 se elevaron en total  
1.190 sumarios por narcotráfico\*  
desde las Unidades Judiciales  
de toda la Provincia de Córdoba  
a las Fiscalías de Instrucción,  
Secretarías de Lucha contra el narcotráfico  
y Juzgados con competencia en  
Penal Juvenil.**

Período analizado: del 01/01/2016 al 31/12/2016

\* Fuente: Datos extraídos del Sistema de Sumarios Judiciales



**El 87,1% de los sumarios elevados por las Unidades Judiciales, lo son a las Secretarías de Lucha Contra el Narcotráfico del Interior y el 11,6% a las Fiscalías especializadas de Capital.**

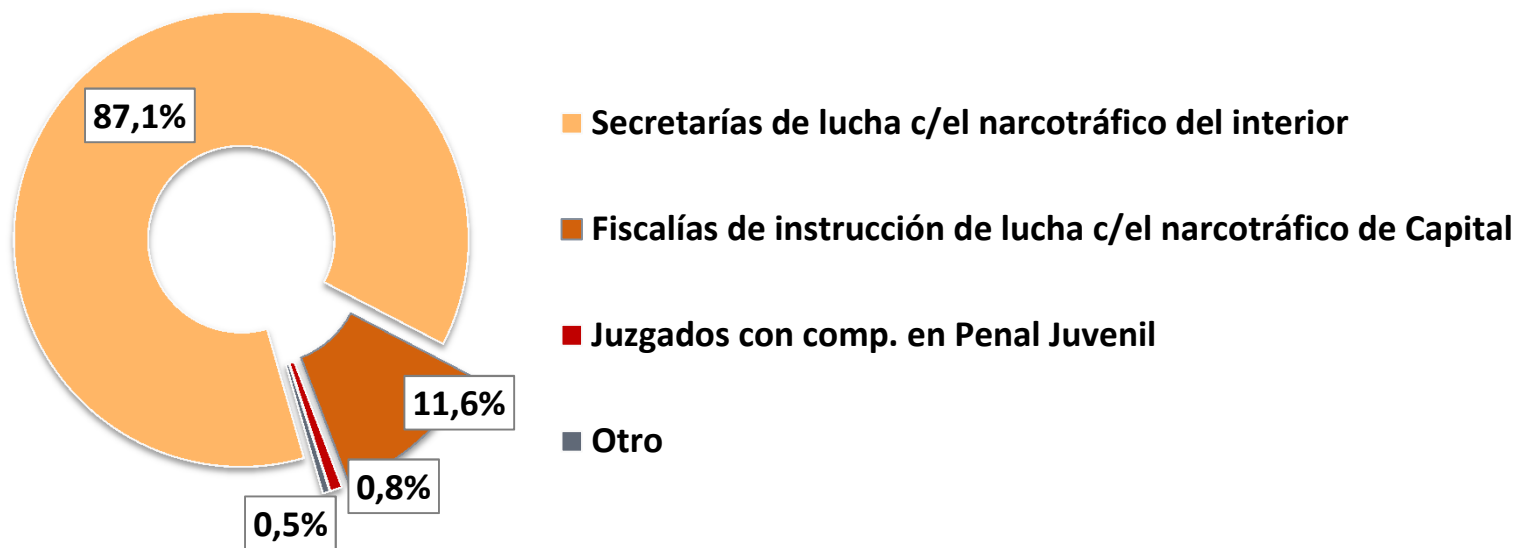

Período analizado: del 01/01/2016 al 31/12/2016

\*Comprende los sumarios elevados por todas las Unidades Judiciales de la Provincia de Córdoba: Capital e Interior.



## Sumarios elevados, desagregados por circunscripción de destino

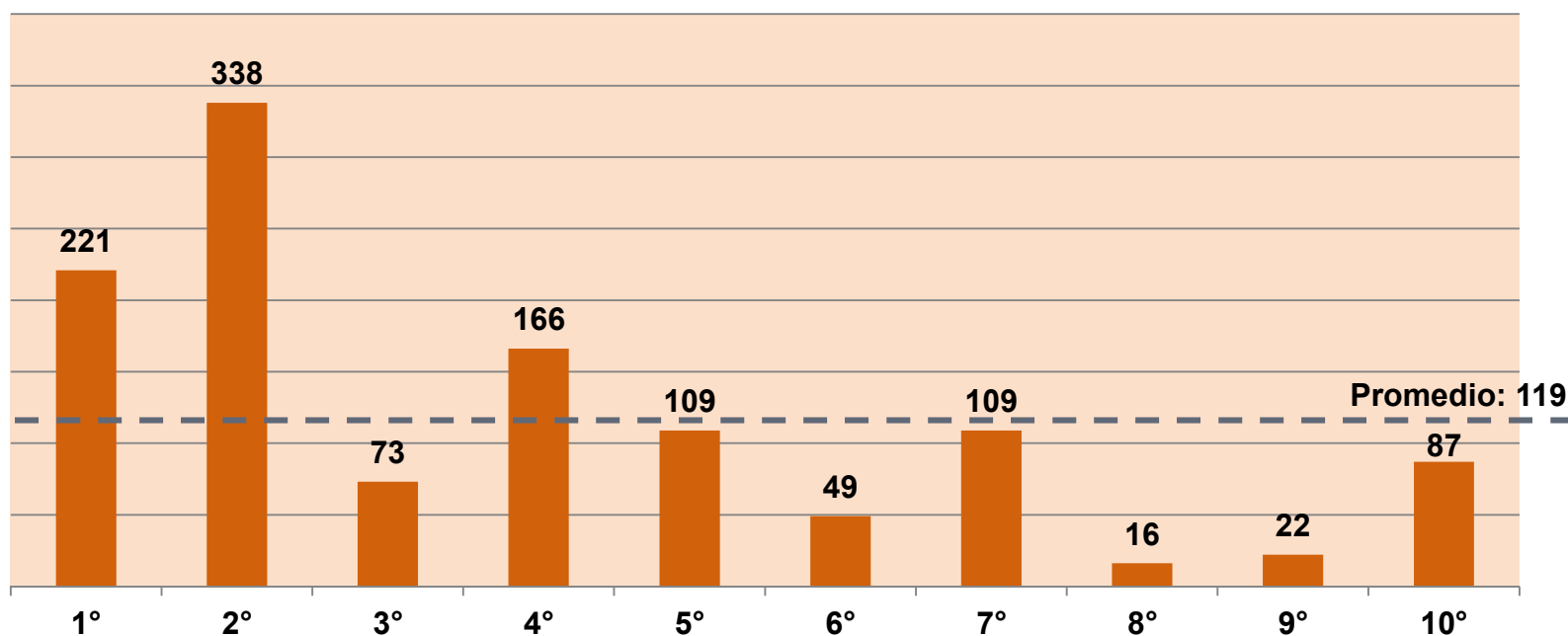

Período analizado: del 01/01/2016 al 31/12/2016

\*Comprende los sumarios elevados por todas las Unidades Judiciales de la Provincia Córdoba







# Investigación Penal Preparatoria en Fiscalías y Secretarías especializadas en lucha contra el narcotráfico





**En las Fiscalías de Instrucción\* y Secretarías\*\* de Lucha contra el Narcotráfico de toda la Provincia de Córdoba, se tramitaron durante el año 2016,**

**3.328 nuevas causas**

**en el fuero de lucha contra el narcotráfico.**

**Las mismas comprenden las ingresadas por elevación desde las Unidades Judiciales como a todas aquellas que fueron iniciadas directamente en las Fiscalías y Secretarías de Lucha contra el Narcotráfico**

Período analizado: del 01/01/2016 al 31/12/2016

Fuente: Datos extraídos del Sistema de Administración de Causas.

\*Fiscalías de Instrucción de Lucha contra el Narcotráfico de Primero, Segundo y Tercer Turno.

\*\*Por acuerdo n° 406, de fecha 21/08/2012 se determinó que durante una primera etapa la competencia penal en la materia prevista por la ley N° 10.067, corresponderá a las cabeceras de cada Circunscripción y a las sedes de Carlos Paz, Cosquín y Corral de Bustos. Posteriormente, se crearon las Secretarías de Lucha contra el Narcotráfico dependientes de las respectivas Fiscalías de Instrucción en cada una de los asientos y sedes del interior con competencia en la materia.



# El **77%** de las causas de narcotráfico que ingresan a las Fiscalías corresponden al **Interior\***



Período analizado: del 01/01/2016 al 31/12/2016

\*Ingresan directamente a a través de las Secretarías de Lucha Contra el Narcotráfico



# Causas ingresadas a las Fiscalías de Instrucción y Secretarías de Lucha contra el Narcotráfico: Desagregadas por circunscripción

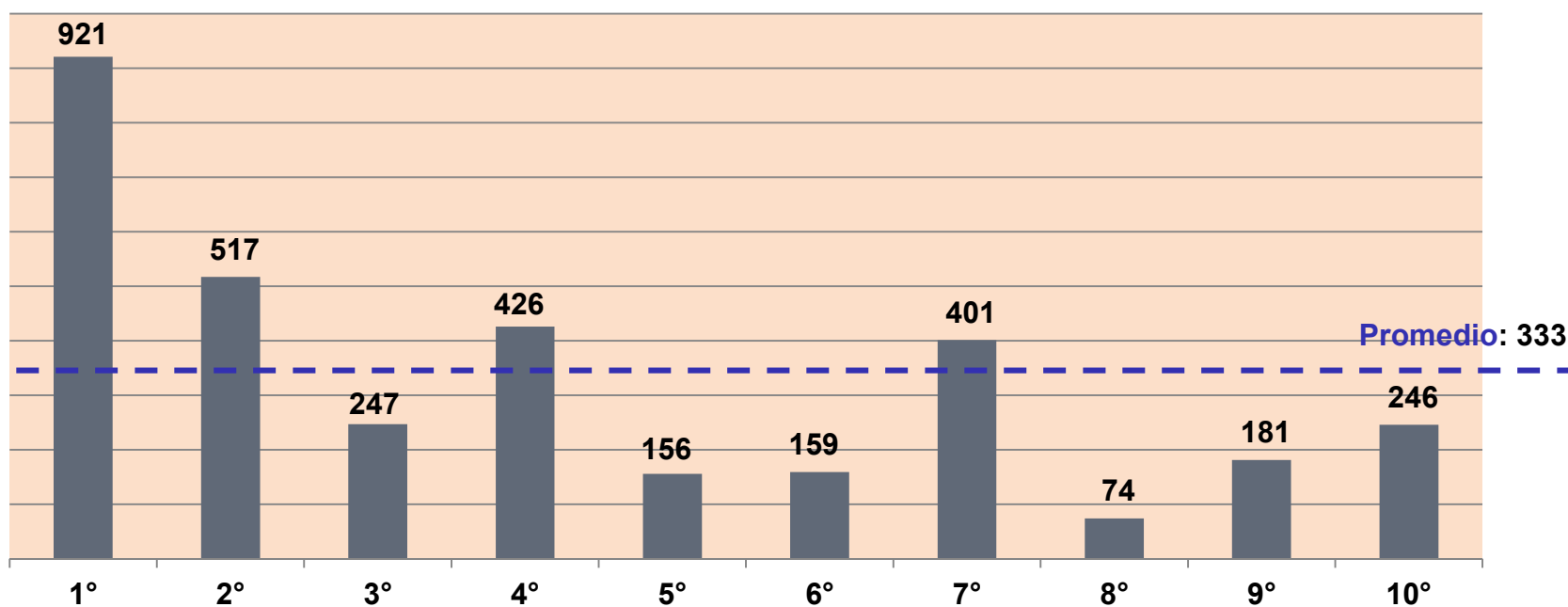

Período analizado: del 01/01/2016 al 31/12/2016



## Causas ingresadas en las Fiscalías y Secretarías de Lucha Contra Narcotráfico - 2016

Circunscripciones	Asientos y Sedes*	Causas Ingresadas	Porcentaje
<b>Primera</b>	<b>CAPITAL</b>	762	23%
	Carlos Paz	155	5%
	Alta Gracia	4	0,1%
	<b>TOTAL</b>	<b>921</b>	<b>28,1%</b>
<b>Segunda</b>	<b>Río Cuarto</b>	<b>517</b>	<b>16%</b>
<b>Tercera</b>	Bell Ville	159	4,8%
	Corral de Bustos	88	2,6%
	<b>TOTAL</b>	<b>247</b>	<b>7,4</b>
<b>Cuarta</b>	<b>Villa María</b>	<b>426</b>	<b>13%</b>
<b>Quinta</b>	<b>San Francisco</b>	<b>156</b>	<b>5%</b>
<b>Sexta</b>	<b>Villa Dolores</b>	<b>159</b>	<b>5%</b>
<b>Séptima</b>	Cruz del Eje	204	6%
	Cosquín	197	6%
	<b>TOTAL</b>	<b>401</b>	<b>12%</b>
<b>Octava</b>	<b>Laboulaye</b>	<b>74</b>	<b>2%</b>
<b>Novena</b>	<b>Deán Funes</b>	<b>181</b>	<b>5%</b>
<b>Décima</b>	<b>Río Tercero</b>	<b>246</b>	<b>7%</b>
<b>TOTAL PROVINCIAL</b>		<b>3.328</b>	<b>100%</b>

\*Para el interior, se incluyen sólo las sedes donde funcionan las Secretarías Especializadas en lucha contra el Narcotráfico con excepción de la sede de Alta Gracia que registra 4 expedientes ingresados en la Fiscalía de FERIA de Lucha contra el narcotráfico.



# En el **82%** las causas de narcotráfico que ingresan a las Fiscalías\* no hay **privación de la libertad**

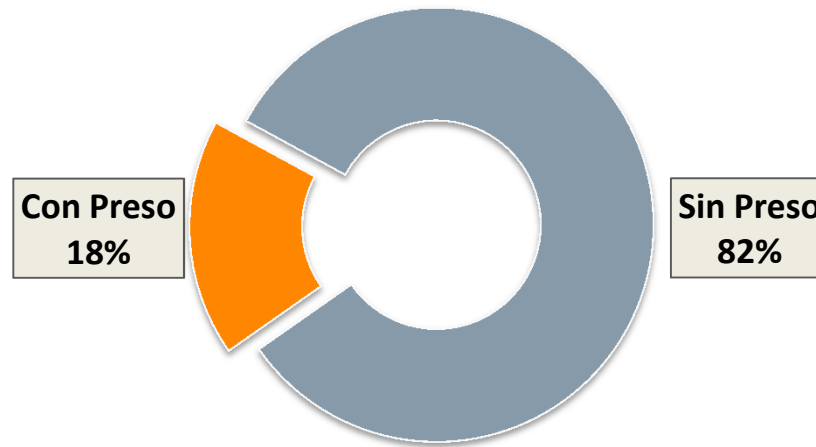

Período analizado: del 01/01/2016 al 31/12/2016

\*En el interior Ingresan directamente a a través de las Secretarías de Lucha Contra el Narcotráfico



## Causas ingresadas con **Privación de la Libertad** del imputado : Desagregadas por circunscripción

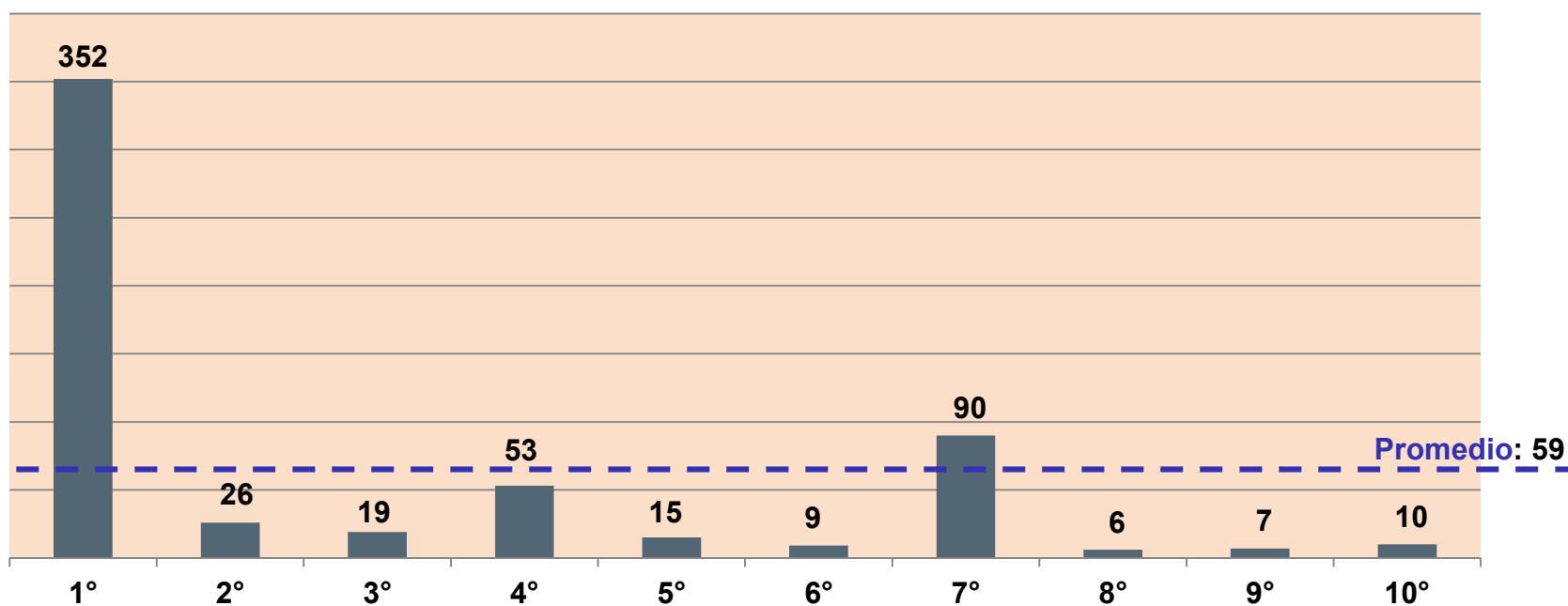

Período analizado: del 01/01/2016 al 31/12/2016



**El 57% las causas de narcotráfico  
con **privación de la libertad**  
corresponden a la sede judicial de **Capital****

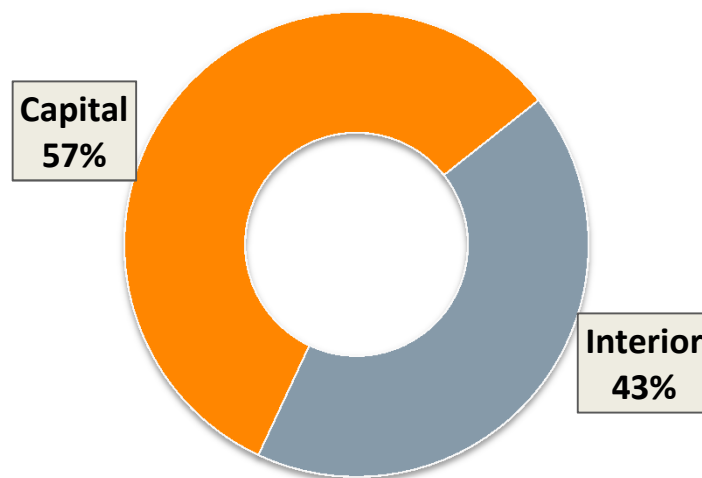

Período analizado: del 01/01/2016 al 31/12/2016





# Total de causas ingresadas en Fiscalías y Secretarías de Lucha contra el Narcotráfico desagregadas por tipo de juicio

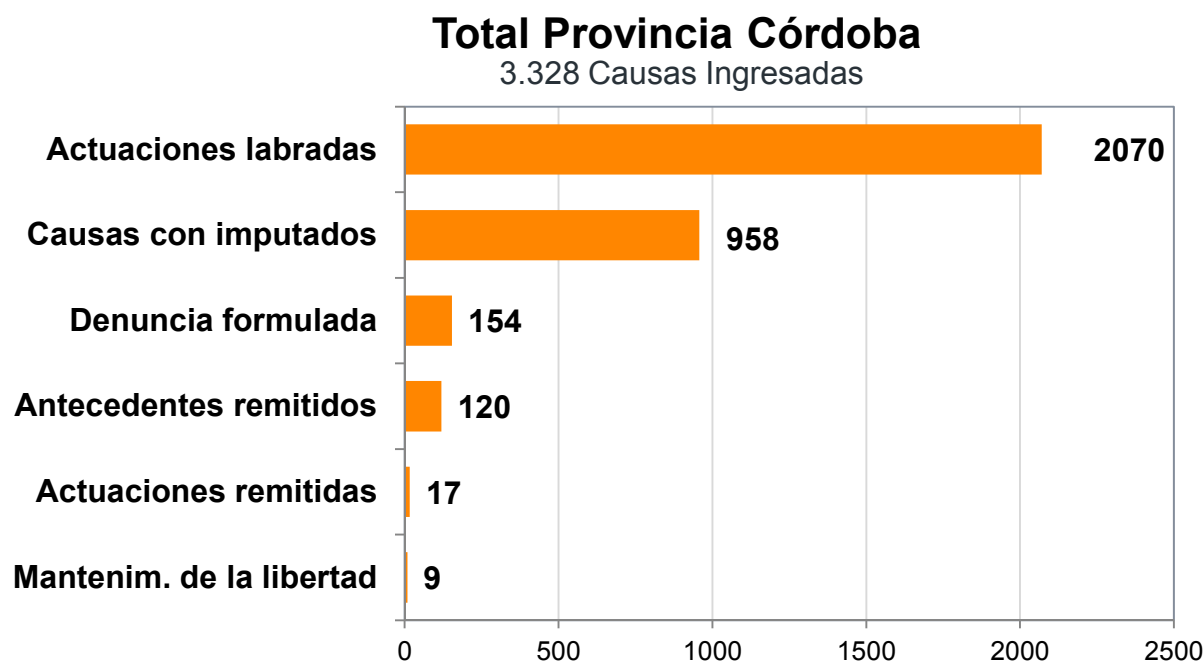

Período analizado: del 01/01/2016 al 31/12/2016



## Delitos imputados\* en causas por infracción a la ley de Narcotráfico - Ley 23.737

Delitos	Capital	Interior	Total Provincial
Infracción Ley de Narcotráfico - Ley 23.737	696	677	1.373
Portación y tenencia ilegal de arma	13	24	37
Atentado y resistencia contra la autoridad	6	4	10
Robo	5	1	6
Encubrimiento	4	1	5
Privación ilegítima de la libertad	0	3	3
Falso testimonio	0	2	2
Cohecho y tráfico de influencias	0	2	2
Estafas y otras defraudaciones	0	1	1
Daños	1	0	1
Violación de domicilio	1	0	1
Amenazas	1	0	1
Lesiones	0	1	1
Abuso de armas	1	0	1
<b>Total</b>	<b>728</b>	<b>716</b>	<b>1.444</b>

\*El sistema informático registra delitos imputados en el 28% de las causas ingresadas a las Fiscalías y Secretarías especializadas en la lucha contra el narcotráfico.

Período analizado: del 01/01/2016 al 31/12/2016





# El **69%** de los delitos imputados por infracción a la ley de Narcotráfico - Ley 23.737 son por **tenencia de estupefacientes**

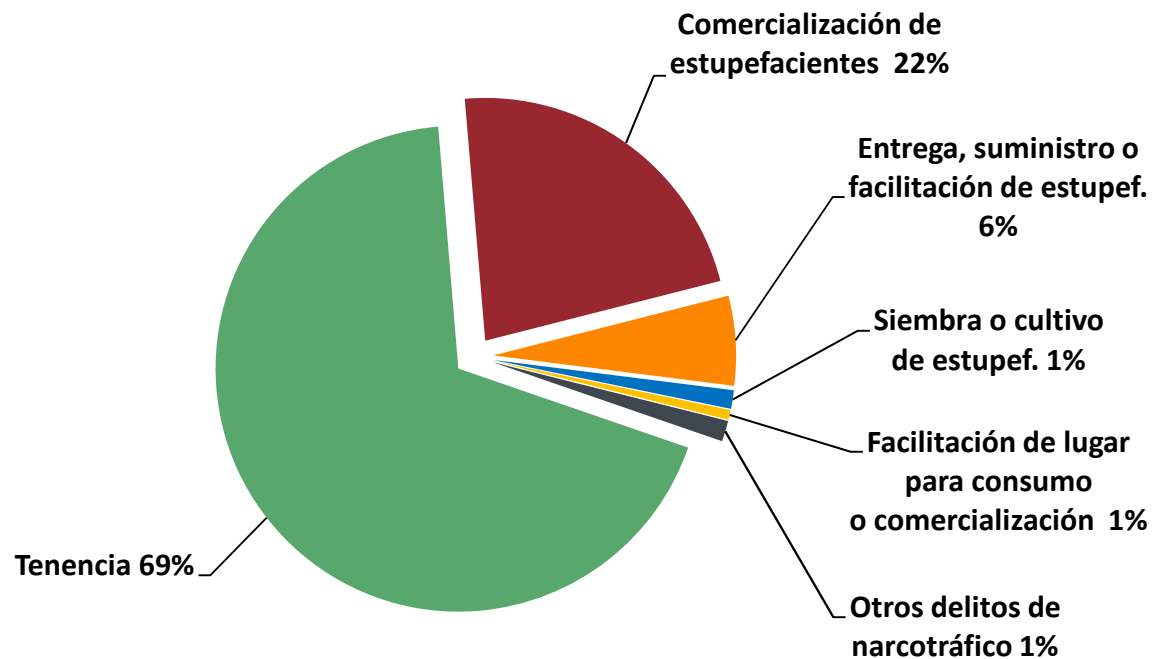

Período analizado: del 01/01/2016 al 31/12/2016



## Delitos imputados por infracción a la ley de Narcotráfico - Ley 23.737

		Capital	Interior	Total
Tenencia	Simple	334	243	577
	Para consumo personal	0	13	13
	Con fines de comercialización simple	152	137	289
	Con fines de comercialización agravada	18	42	60
Comercialización de estupefacientes	Comercialización de estupefacientes	116	106	222
	Agravada	41	44	85
Entrega, suministro o facilitación de estupefacientes	A título gratuito simple	1	3	4
	A título gratuito agravado	19	21	40
	A título gratuito atenuada y agravada	4	5	9
	A título oneroso simple	1	3	4
	A título oneroso agravado	1	24	25
Siembra o cultivo de estupefacientes	Para consumo personal	0	16	16
	Con fines de comercialización	1	0	1
Facilitación de lugar para consumo o comercialización de estupefacientes o para cometer hechos en infracción a la Ley 23.737		4	5	9
Otros delitos de narcotráfico		4	15	19
<b>Total</b>		<b>696</b>	<b>677</b>	<b>1.373</b>

Período analizado: del 01/01/2016 al 31/12/2016



# Delitos imputados por infracción a la ley de Narcotráfico - Ley 23.737

## desagregación ponderada en Capital e Interior



Período analizado: del 01/01/2016 al 31/12/2016





**Durante el año 2016  
las Fiscalías especializadas y  
Secretarías de Lucha contra el Narcotráfico  
requirieron la  
elevación a juicio en 362 causas,  
mientras que  
en 101 causas requirieron el sobreseimiento y  
archivaron 466 causas.  
En total, son 929 las causas  
que tuvieron alguna resolución.**

Período analizado: del 01/01/2016 al 31/12/2016

\* Fuente: Datos extraídos del Sistema de Sumarios Judiciales





# Total Resoluciones\* en Fiscalías y Secretarías de Lucha contra el Narcotráfico

## Total Provincia de Córdoba

929 Resoluciones Narcotráfico

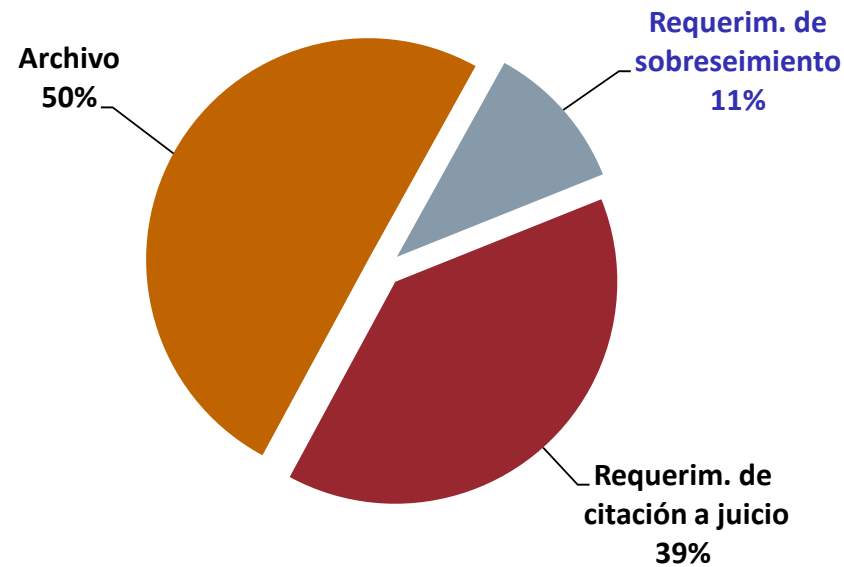

Período analizado: del 01/01/2016 al 31/12/2016

\* Resoluciones dictadas en el 2016, sin discriminar el año de ingreso de la causa



## Resoluciones en las Fiscalías y Secretarías de Lucha Contra Narcotráfico - 2016

Circunscripciones	Asientos y Sedes*	Requerim. de citación a juicio	Requerim. de sobreseimiento	Archivo	TOTAL
<b>Primera</b>	<b>CAPITAL</b>	118	10	11	139
	Carlos Paz	36	38	19	93
	<b>TOTAL</b>	<b>154</b>	<b>48</b>	<b>30</b>	<b>232</b>
<b>Segunda</b>	<b>Río Cuarto</b>	<b>21</b>	<b>4</b>	<b>106</b>	<b>131</b>
<b>Tercera</b>	Bell Ville	12	2	34	48
	Corral de Bustos	4	2	18	24
	<b>TOTAL</b>	<b>16</b>	<b>4</b>	<b>52</b>	<b>72</b>
<b>Cuarta</b>	<b>Villa María</b>	<b>30</b>	<b>3</b>	<b>39</b>	<b>72</b>
<b>Quinta</b>	<b>San Francisco</b>	<b>22</b>	<b>10</b>	<b>63</b>	<b>95</b>
<b>Sexta</b>	<b>Villa Dolores</b>	<b>18</b>	<b>7</b>	<b>5</b>	<b>30</b>
<b>Séptima</b>	Cruz del Eje	36	2	44	82
	Cosquín	24	8	0	32
	<b>TOTAL</b>	<b>60</b>	<b>10</b>	<b>44</b>	<b>114</b>
<b>Octava</b>	<b>Laboulaye</b>	<b>9</b>	<b>2</b>	<b>28</b>	<b>39</b>
<b>Novena</b>	<b>Deán Funes</b>	<b>17</b>	<b>0</b>	<b>69</b>	<b>86</b>
<b>Décima</b>	<b>Río Tercero</b>	<b>15</b>	<b>13</b>	<b>30</b>	<b>58</b>
<b>TOTAL PROVINCIAL</b>		<b>362</b>	<b>101</b>	<b>466</b>	<b>929</b>

\*Para el interior, se incluyen sólo las sedes donde funcionan las Secretarías Especializadas en lucha contra el Narcotráfico



## Proporción de requerimientos de citación a juicio respecto al total de causas ingresadas: desagregados por circunscripción

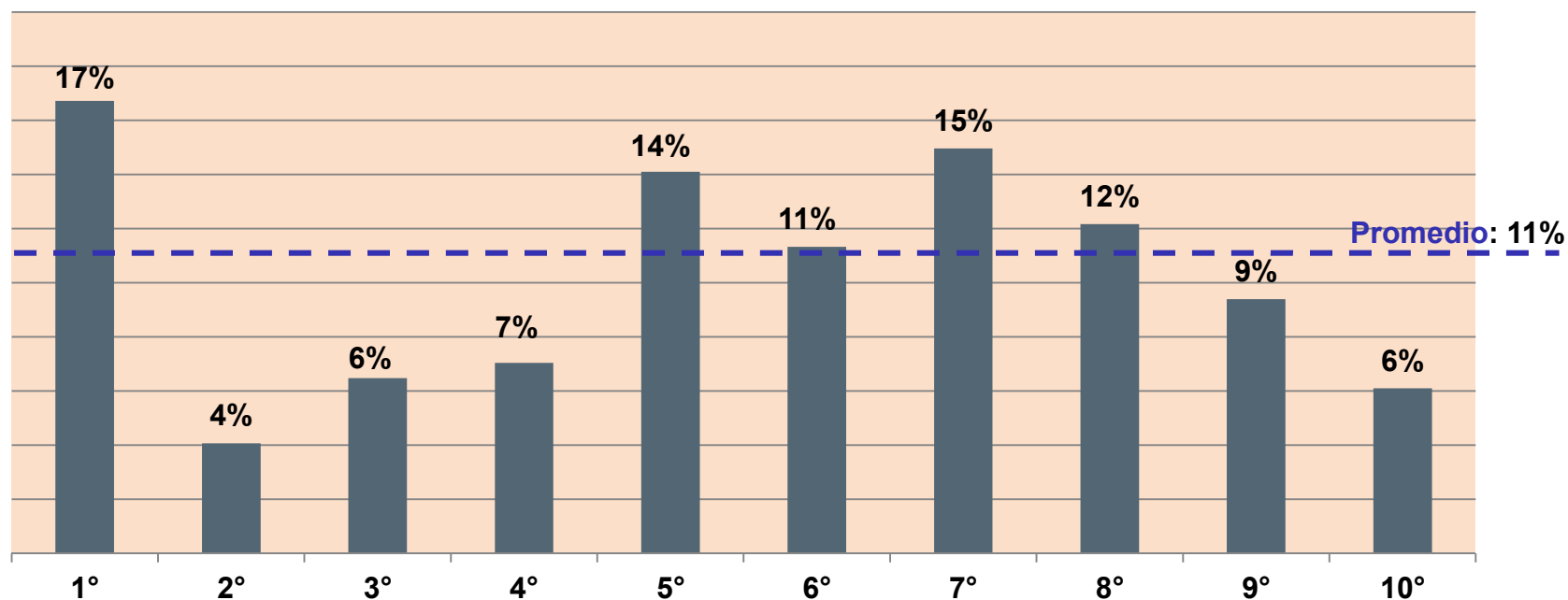

Período analizado: del 01/01/2016 al 31/12/2016





## Proporción de requerimientos de sobreseimiento respecto al total de causas ingresadas: desagregados por circunscripción

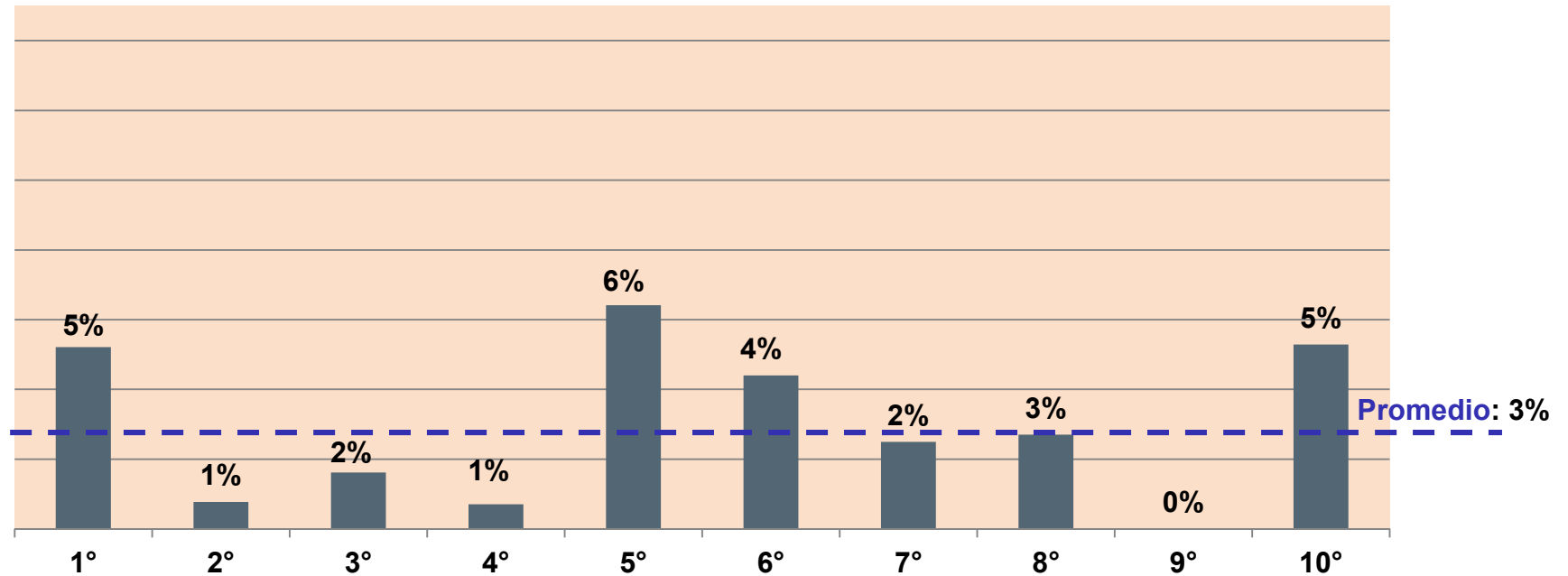

Período analizado: del 01/01/2016 al 31/12/2016



## Proporción de resoluciones de archivo respecto al total de causas ingresadas: desagregadas por circunscripción

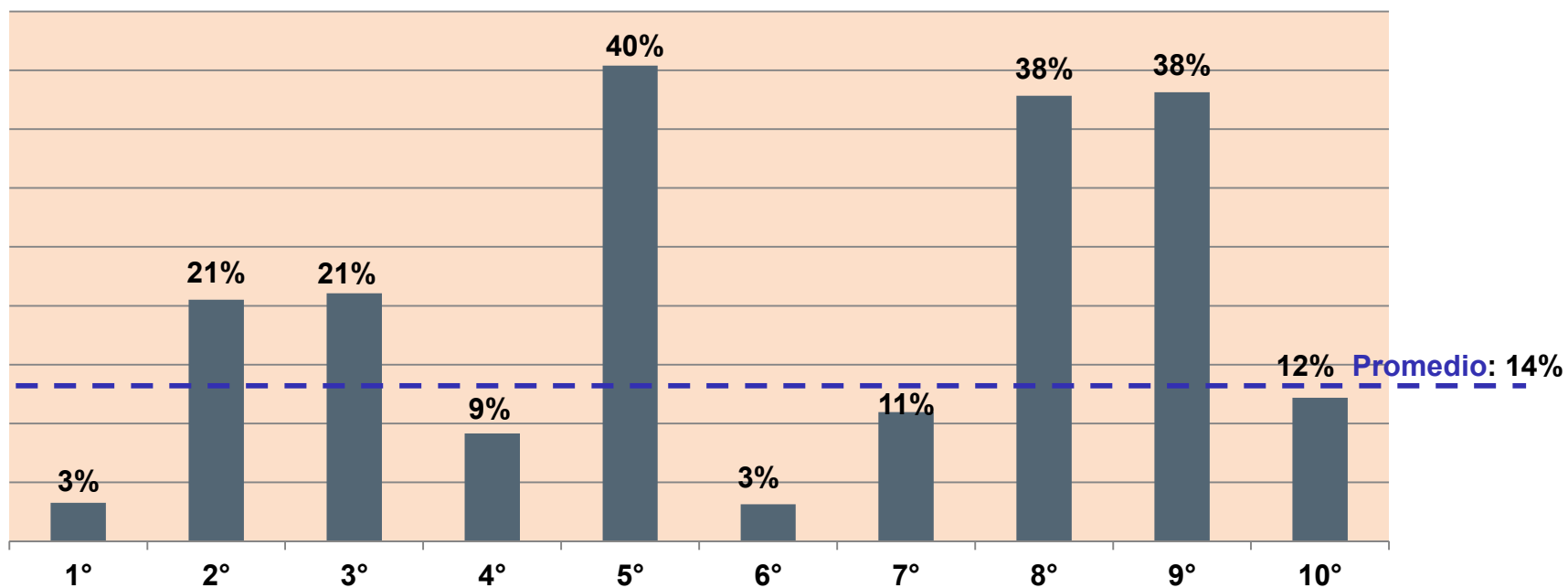

Período analizado: del 01/01/2016 al 31/12/2016





## El **73%** las resoluciones son en causas de narcotráfico **sin privación de la libertad**



Período analizado: del 01/01/2016 al 31/12/2016



# Resoluciones\* en Fiscalías y Secretarías de Lucha contra el Narcotráfico desagregadas de acuerdo a la Privación de la Libertad del imputado

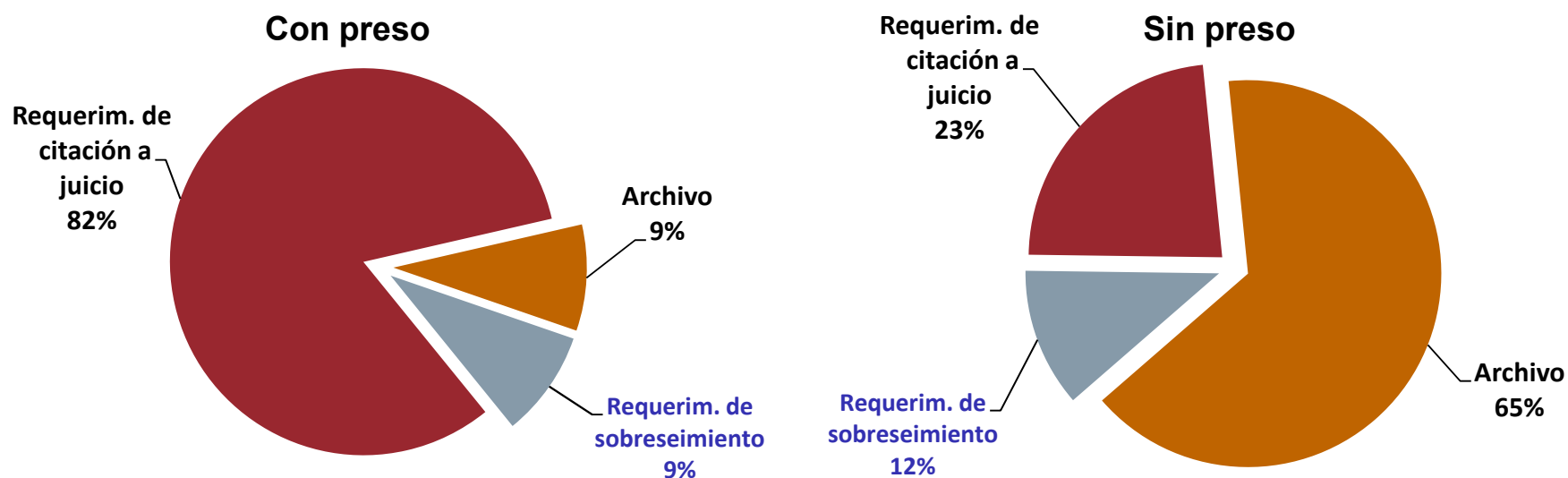

Período analizado: del 01/01/2016 al 31/12/2016

\* Resoluciones dictadas en el 2016, sin discriminar el año de ingreso de la causa





**Durante el año 2016  
ingresaron **498 actuaciones**  
a los **Juzgados de control\***  
de toda la Provincia de Córdoba  
en causas de Lucha contra el Narcotráfico**

\*Fuente: Datos extraídos del Sistema de Administración de Causas.

\*Se consideran para el cálculo las actuaciones en causas que registran delitos de Narcotráfico, remitidas al Juzgado de Control de Lucha contra el Narcotráfico de la sede judicial de Capital y a los Juzgados múltiples del interior con competencia en Control. No han podido analizarse el 8,9% de las actuaciones por no estar registrado en el sistema informático el delito imputado.



# Desagregación de las Actuaciones Ingresadas en los Juzgados de Control - Año 2016

Oposiciones	
A la Citación a Juicio	63
A la Prisión Preventiva	110
A Medidas Probatorias	9
A la Detención	1
Oposiciones	59
<b>SubTotal</b>	<b>242</b>

Requerimientos de Prórrogas	
Por Inimputabilidad	3
Por Prescripción	10
Requerimiento de Sobreseimientos	103
<b>SubTotal</b>	<b>116</b>

Requerimientos de Prórrogas	
De la Investigación Penal Preparatoria	113
De la Prisión Preventiva	7
<b>SubTotal</b>	<b>120</b>

Requerimientos de Incompetencia	
Incompetencia Territorial	0
Incompetencia Material	4
<b>SubTotal</b>	<b>4</b>

<b>Juicio Abreviado</b>	<b>7</b>
-------------------------	----------

Otras actuaciones	
Remisión por nulidad	7
Requiere internación provisional	2
Discrepancia	-
<b>SubTotal</b>	<b>9</b>



## **Distribución territorial** de las actuaciones ingresadas a los Juzgados con competencia en Control en causas de Narcotráfico :

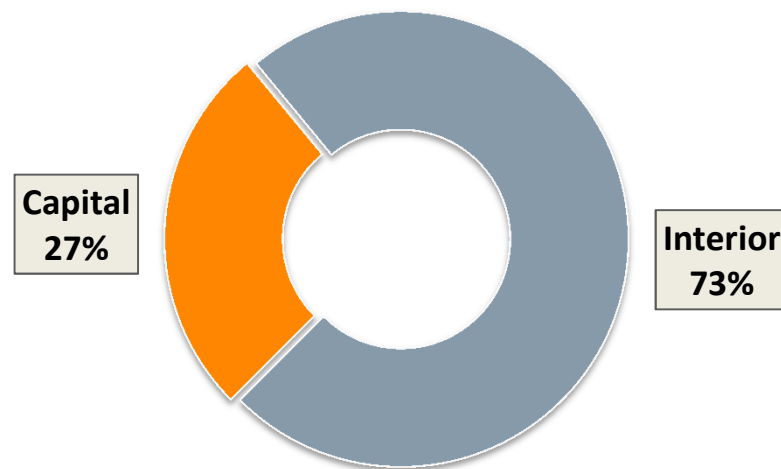

Período analizado: del 01/01/2016 al 31/12/2016







**En el año 2016**  
**los Juzgados de control\* de toda**  
**la Provincia de Córdoba**  
**dictaron 108 sentencias**  
**en causas de Narcotráfico:**

Sentencias de sobreseimiento: **87**

---

Sentencias en abreviado inicial: **4**

---

Sentencias sin discriminación: **17**

---

\*Fuente: Datos extraídos del Sistema de Administración de Causas.

\*Se consideran para el cálculo las sentencias en causas que registran delitos de Narcotráfico, dictadas por el Juzgado de Control de Lucha contra el Narcotráfico de la sede judicial de Capital y los Juzgados múltiples del interior con competencia en Control. No han podido analizarse el 3,7% de las sentencias por no estar registrado en el sistema informático el delito imputado.



# Sentencias dictadas en Juzgados con competencia en control en causas de Narcotráfico desagregadas por tipo de sentencia

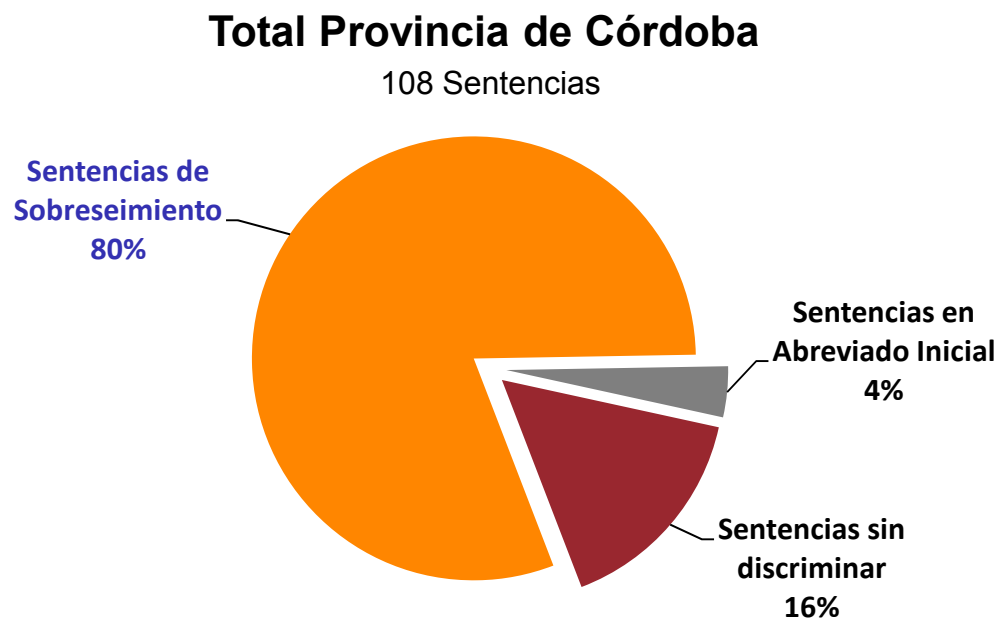

Período analizado: del 01/01/2016 al 31/12/2016

\* Resoluciones dictadas en el 2016, sin discriminar el año de ingreso de la causa



## Sentencias dictadas en juzgados con competencia en Control en causas de Narcotráfico - 2016

Circunscripciones	Asientos y Sedes*	Sentencias de Sobreseimiento	Sentencias en Abreviado Inicial	Sentencias sin discriminar	TOTAL
<b>Primera</b>	<b>CAPITAL</b>	8	0	7	15
	Carlos Paz	38	0	4	42
	<b>TOTAL</b>	<b>46</b>	<b>0</b>	<b>11</b>	<b>57</b>
<b>Segunda</b>	<b>Río Cuarto</b>	<b>8</b>	<b>0</b>	<b>0</b>	<b>8</b>
<b>Tercera</b>	Bell Ville	2	0	0	2
	Corral de Bustos	3	0	0	3
	<b>TOTAL</b>	<b>5</b>	<b>0</b>	<b>0</b>	<b>5</b>
<b>Cuarta</b>	<b>Villa María</b>	<b>4</b>	<b>0</b>	<b>0</b>	<b>4</b>
<b>Quinta</b>	<b>San Francisco</b>	<b>4</b>	<b>1</b>	<b>3</b>	<b>8</b>
<b>Sexta</b>	<b>Villa Dolores</b>	<b>7</b>	<b>3</b>	<b>0</b>	<b>10</b>
<b>Séptima</b>	Cruz del Eje	3	0	0	3
	Cosquín	8	0	1	9
	<b>TOTAL</b>	<b>11</b>	<b>0</b>	<b>1</b>	<b>12</b>
<b>Octava</b>	<b>Laboulaye</b>	<b>2</b>	<b>0</b>	<b>0</b>	<b>2</b>
<b>Novena</b>	<b>Deán Funes</b>	<b>0</b>	<b>0</b>	<b>0</b>	<b>0</b>
<b>Décima</b>	<b>Río Tercero</b>	<b>0</b>	<b>0</b>	<b>2</b>	<b>2</b>
<b>TOTAL PROVINCIAL</b>		<b>87</b>	<b>4</b>	<b>17</b>	<b>108</b>

\*Para el interior, se incluyen sólo las sedes donde funcionan las Secretarías Especializadas en lucha contra el Narcotráfico



# Síntesis parcial de la ETAPA DE INVESTIGACIÓN PENAL PREPARATORIA

<b>Causas ingresadas:</b>	<b>3.328</b>
Requerimientos de elevación a Juicio:	<b>362</b>
Sentencias de Sobreseimiento:	<b>87</b>
Sentencias en Abreviados inicial:	<b>4</b>
Otras sentencias:	<b>17</b>
Archivos:	<b>466</b>

Período analizado: del 01/01/2016 al 31/11/2016





## Etapa de Juicio Oral

**En el año 2016 se elevaron  
a juicio oral 352 causas  
de Narcotráfico**

**\*Se consideran para el cálculo las causas elevadas a juicio que registran delitos de Narcotráfico, que fueron remitidas a las Cámaras en lo Criminal y Correccional por parte de las Fiscalías y Secretarías especializadas en lucha contra el Narcotráfico; por el Juzgado de Control de Lucha contra el Narcotráfico de la sede judicial de Capital y por los Juzgados múltiples del interior con competencia en Control.**

\*Fuente: Datos extraídos del Sistema de Administración de Causas.





## El **67%** de las causas de narcotráfico que se elevaron a juicio corresponden al **Interior**



Período analizado: del 01/01/2016 al 31/12/2016





## Asientos y Sedes de procedencia de las elevaciones a Juicio de causas de Narcotráfico - 2016

Circunscripciones	Asientos y Sedes	Elevaciones a Juicio	Porcentaje
<b>Primera</b>	<b>CAPITAL</b>	115	32,7%
	Carlos Paz	31	8,8%
	<b>TOTAL</b>	<b>146</b>	<b>41,5%</b>
<b>Segunda</b>	<b>Río Cuarto</b>	<b>28</b>	<b>8%</b>
<b>Tercera</b>	Bell Ville	12	3,4%
	Corral de Bustos	5	1,4%
	<b>TOTAL</b>	<b>17</b>	<b>4,8%</b>
<b>Cuarta</b>	<b>Villa María</b>	<b>32</b>	<b>9%</b>
<b>Quinta</b>	<b>San Francisco</b>	<b>20</b>	<b>6%</b>
<b>Sexta</b>	<b>Villa Dolores</b>	<b>15</b>	<b>4%</b>
<b>Séptima</b>	Cruz del Eje	37	11%
	Cosquín	16	5%
	<b>TOTAL</b>	<b>53</b>	<b>15%</b>
<b>Octava</b>	<b>Laboulaye</b>	<b>8</b>	<b>2,3%</b>
<b>Novena</b>	<b>Deán Funes</b>	<b>15</b>	<b>4,3%</b>
<b>Décima</b>	<b>Río Tercero</b>	<b>18</b>	<b>5,1%</b>
<b>TOTAL PROVINCIAL</b>		<b>352</b>	<b>100%</b>

\*Para el interior, se incluyen sólo las sedes donde funcionan las Secretarías Especializadas en lucha contra el Narcotráfico



## Proporción de elevaciones a juicio respecto al total de causas ingresadas: desagregadas por circunscripción

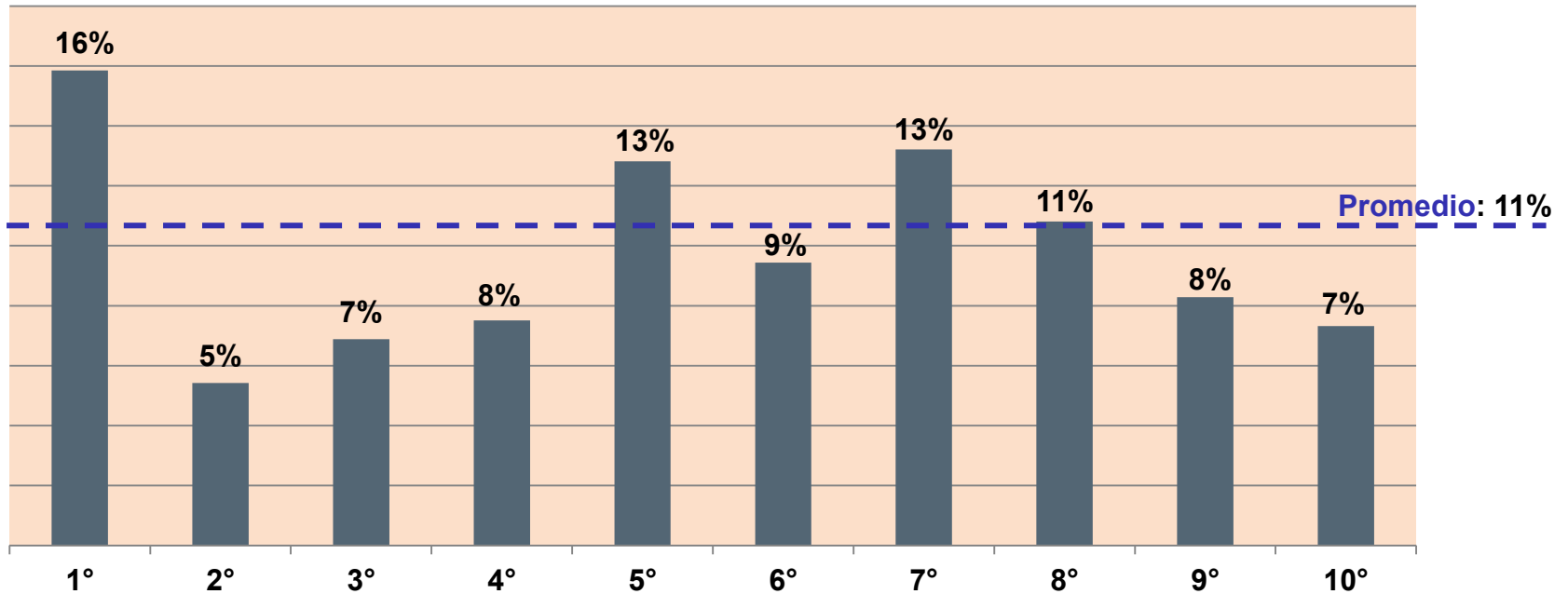

Período analizado: del 01/01/2016 al 31/12/2016







# En el **54%** de las elevaciones a juicio el imputado se encuentra **privado de su libertad**

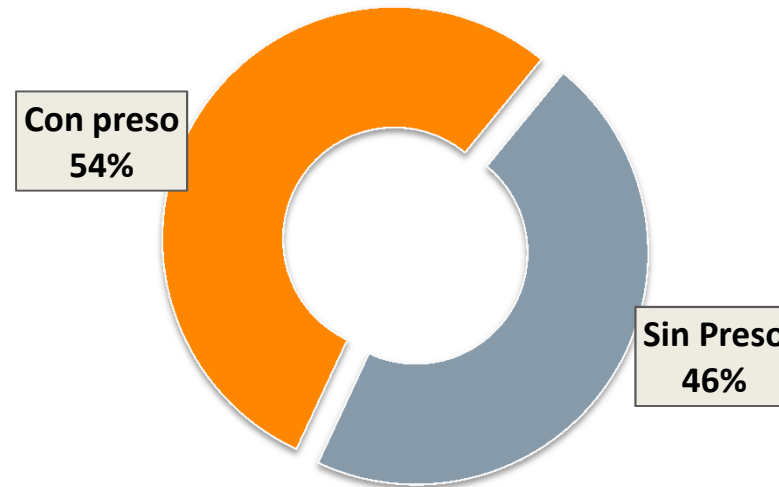

Período analizado: del 01/01/2016 al 31/12/2016



## Porcentaje de causas con privación de la libertad: desagregación por circunscripciones judiciales

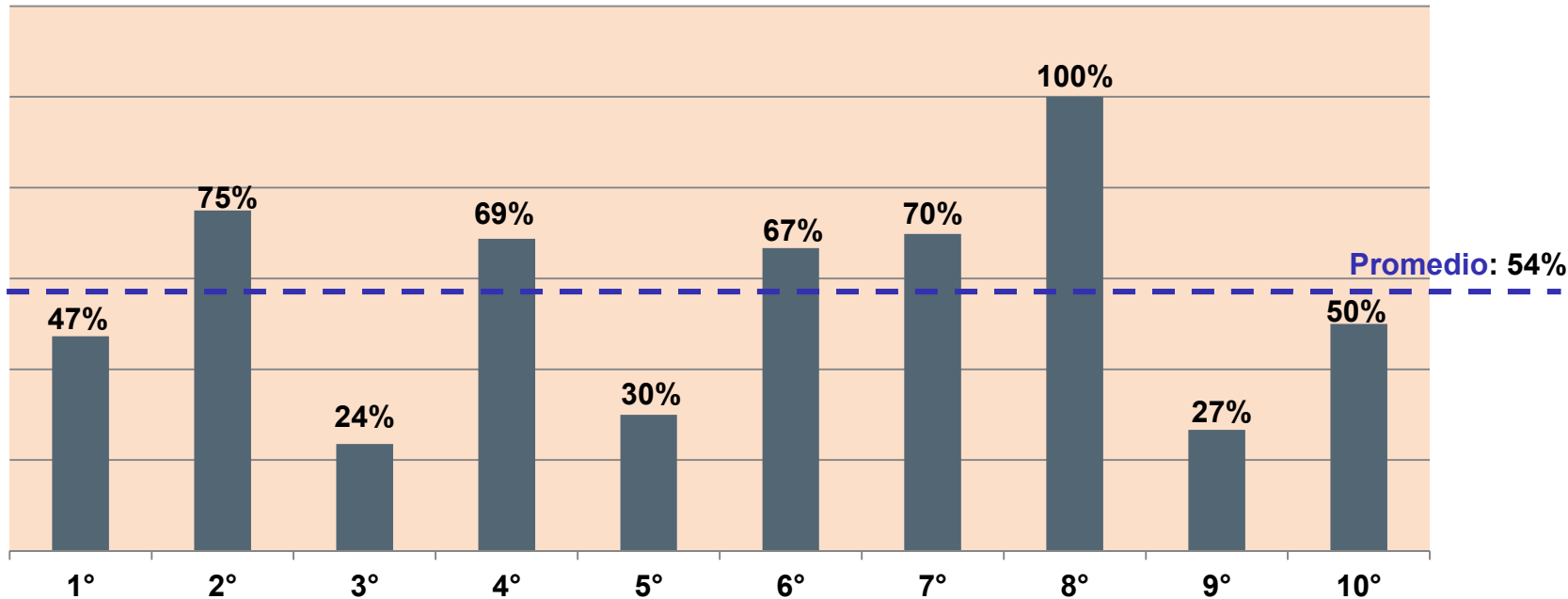

Período analizado: del 01/01/2016 al 31/12/2016



## El **94%** de las causas elevadas a juicio fueron clasificadas como **simples\***

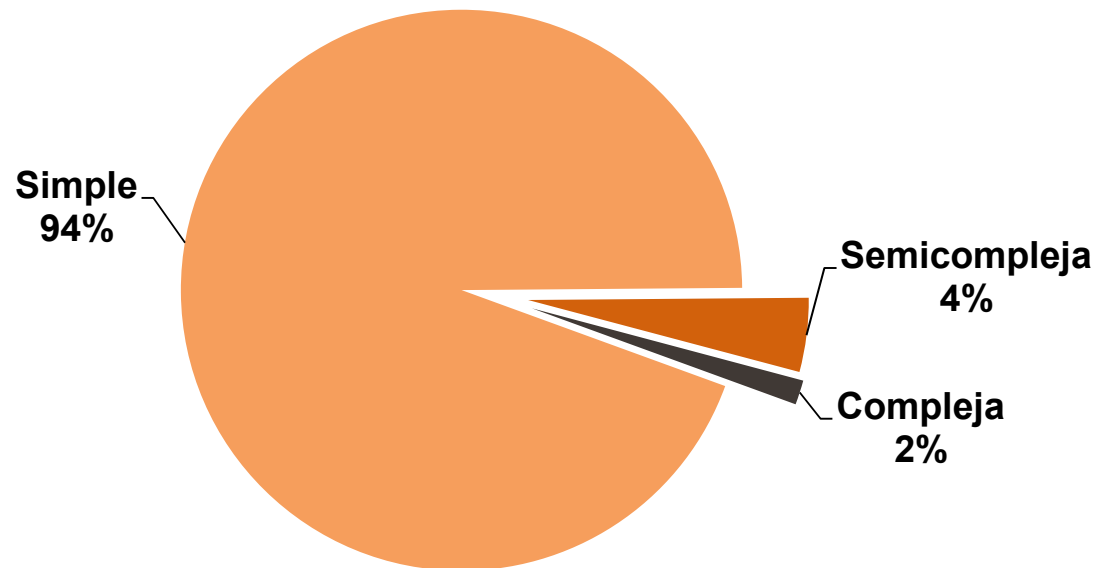

Período analizado: del 01/01/2016 al 31/12/2016

\*Clasificación dispuesta por Acuerdo Reglamentario N° 668 Serie A del año 2003, para la distribución de causas que son elevadas a juicio por ante las Cámaras del Crimen y Juzgados Correccionales.





# En las causas elevadas a juicio, las Cámaras en lo Criminal y Correccional dictaron **203 sentencias**

**73** Condenatorias

---

**8** Absolutorias

---

**88** Sentencias en abreviado art. 415

---

**0** Sobreseimientos por prescripción

---

**1** Sobreseimientos por inimputabilidad

---

**3** Sobreseimientos sin especificación de causal

---

**30** Sentencias registradas sin especificación

---

\*Se consideran para el cálculo las sentencias en causas que registran delitos de Narcotráfico, dictadas por las Cámaras en lo Criminal y Correccional y las Cámaras útiples del interior con competencia en lo Criminal y Correccional. No han podido analizarse el 3,9% de las sentencias por no estar registrado en el sistema informático el delito imputado.



## Distribución porcentual de las sentencias dictadas en causas por narcotráfico:

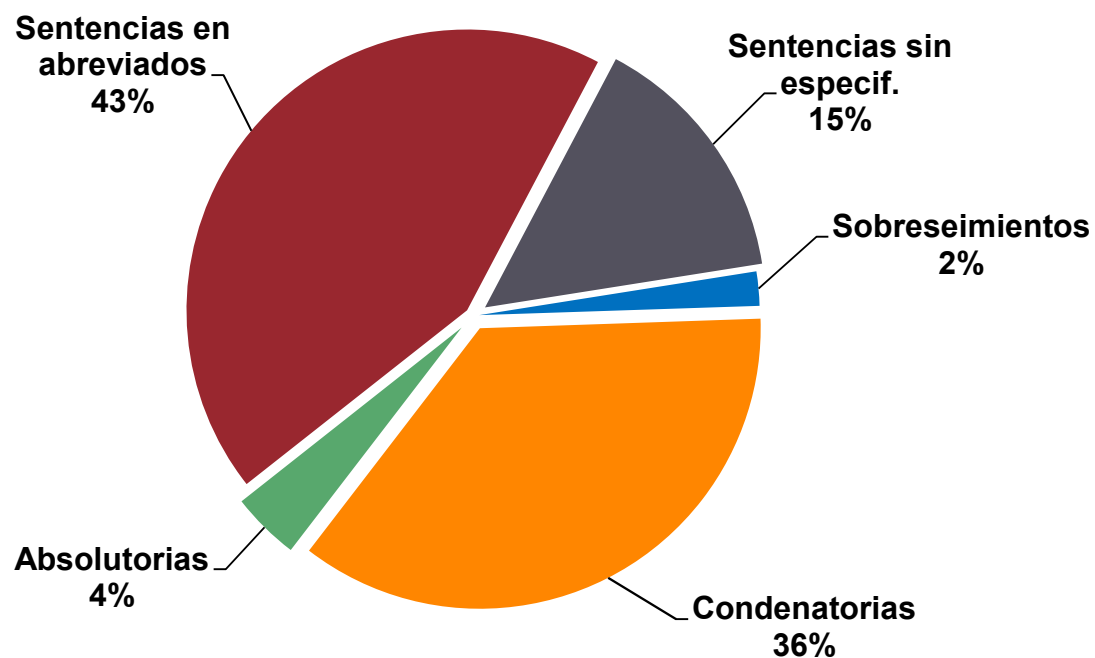

Período analizado: del 01/01/2016 al 31/12/2016





## Sentencias dictadas por las Cámaras en lo Criminal y Correccional en causas por narcotráfico - AÑO 2016

Circunscripciones	Asientos	Total de Sentencias	Porcentaje
Primera Circunscripción	CAPITAL	70	34%
Segunda Circunscripción	Río Cuarto	26	13%
Tercera Circunscripción	Bell Ville	7	3%
Cuarta Circunscripción	Villa María	14	7%
Quinta Circunscripción	San Francisco	11	5%
Sexta Circunscripción	Villa Dolores	6	3%
Séptima Circunscripción	Cruz del Eje	33	16%
Octava Circunscripción	Laboulaye	7	3%
Novena Circunscripción	Deán Funes	12	6%
Décima Circunscripción	Río Tercero	17	8%
<b>TOTAL PROVINCIAL</b>		<b>203</b>	<b>100%</b>



## Distribución territorial del total de sentencias dictadas en causas de narcotráfico elevadas a juicio





# Del total de elevaciones a juicio, se dictó sentencia en el **58% de las causas\*** Desagregación por circunscripciones judiciales

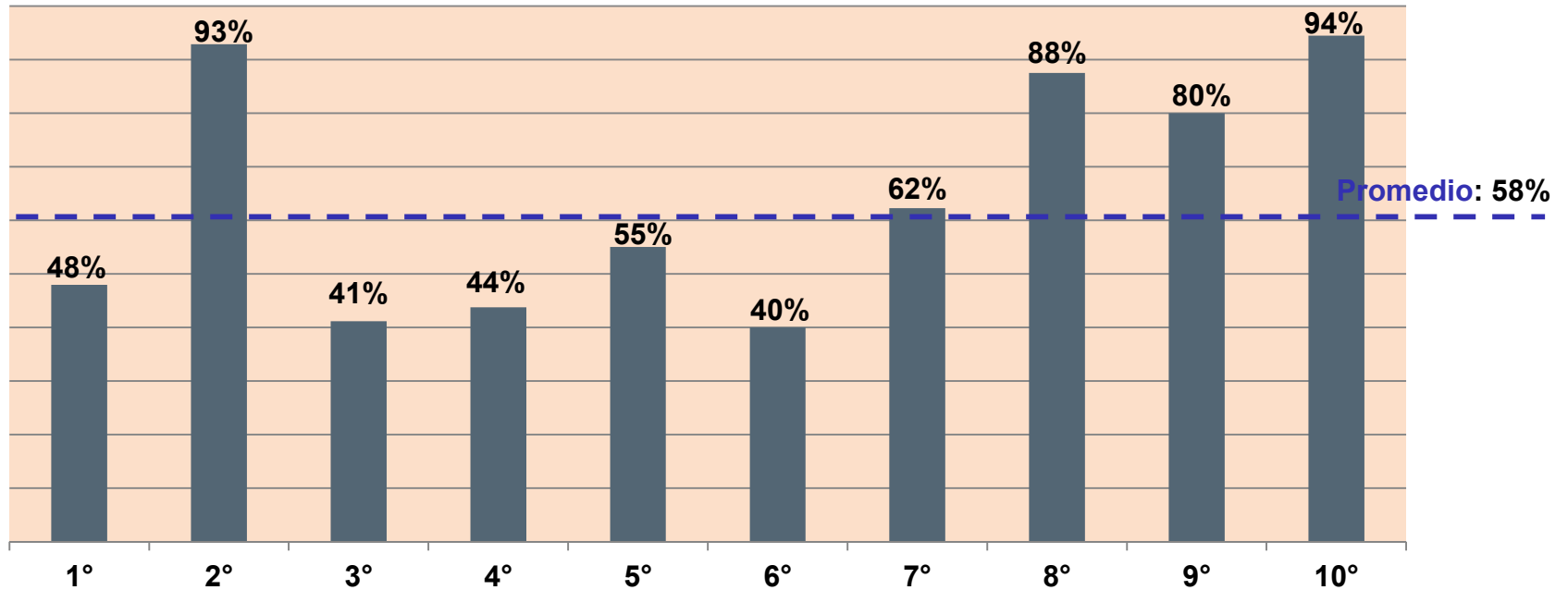

Período analizado: del 01/01/2016 al 31/12/2016

\*A los fines metodológicos, para la construcción de este indicador se considera que se dicta una sola sentencia por causa.





## Sentencias dictadas por las Cámaras en lo Criminal y Correccional en causas de narcotráfico, desagregadas por tipo - AÑO 2016

Circunscripciones	Asientos	Absolutorias	Condenatorias	Sentencias en abreviado 415	Sobreseim.	Sentencias sin discriminar
Primera Circunscripción	CAPITAL	-	22	28	-	20
Segunda Circunscripción	Río Cuarto	-	11	14	-	1
Tercera Circunscripción	Bell Ville	-	4	2	-	1
Cuarta Circunscripción	Villa María	-	7	5	-	2
Quinta Circunscripción	San Francisco	-	8	1	-	2
Sexta Circunscripción	Villa Dolores	-	1	4	-	1
Séptima Circunscripción	Cruz del Eje	3	5	24	1	-
Octava Circunscripción	Laboulaye	-	3	3	1	-
Novena Circunscripción	Deán Funes	-	7	4	1	-
Décima Circunscripción	Río Tercero	5	5	3	1	3
<b>TOTAL PROVINCIAL</b>		<b>8</b>	<b>73</b>	<b>88</b>	<b>4</b>	<b>30</b>



## **Delitos imputados** en causas de Narcotráfico con sentencia dictada por las Cámaras en lo Criminal y Correccional

Delitos	Capital	Interior	Total Provincial
Infracción Ley de Narcotráfico - Ley 23.737	181	220	401
Portación y tenencia ilegal de arma	11	9	20
Encubrimiento	4	3	7
Asociación ilícita	7	0	7
Atentado y resistencia contra la autoridad	1	3	4
Cohecho y tráfico de influencias	2	1	3
Violación de domicilio	1	1	2
Extorsión	0	2	2
<b>Total</b>	<b>207</b>	<b>239</b>	<b>446</b>

Período analizado: del 01/01/2016 al 31/12/2016



El **54%** de los delitos imputados por infracción a la ley de Narcotráfico -Ley 23.737- que se resolvieron con sentencia en las Cámaras en lo Criminal y Correccional son por **tenencia** de estupefacientes y el **44%** por **comercialización** de estupefacientes.

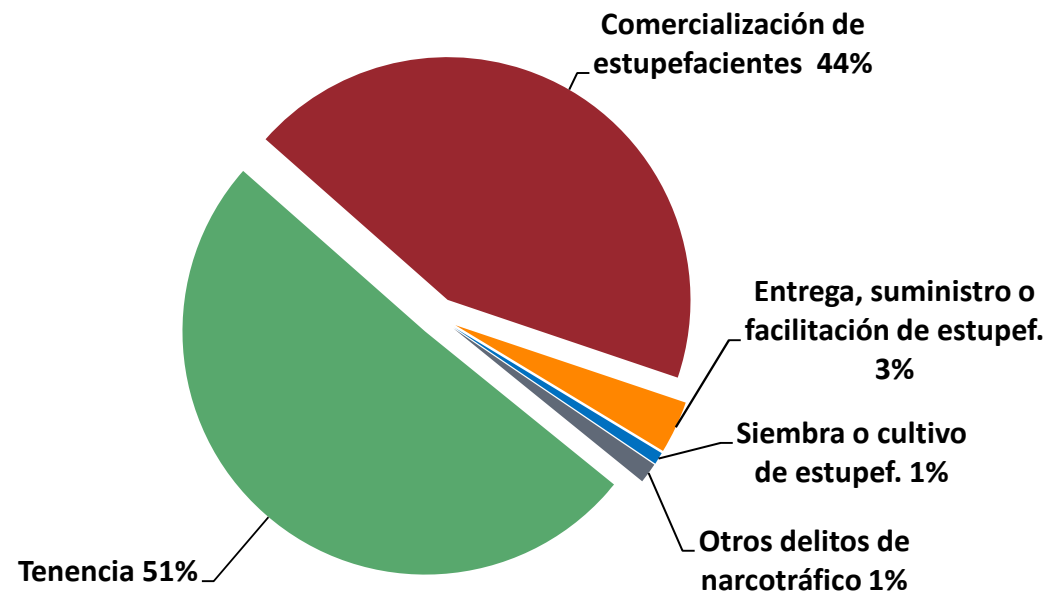

Período analizado: del 01/01/2016 al 31/12/2016



## Delitos imputados por infracción a la ley de Narcotráfico -Ley 23.737- en causas con sentencia dictada por las Cámaras en lo Criminal y Correccional

		Capital	Interior	Total
Tenencia	Simple	2	30	32
	Para consumo personal	8	1	9
	Con fines de comercialización simple	64	83	147
	Con fines de comercialización agravada	11	18	29
Comercialización de estupefacientes	Comercialización de estupefacientes	72	50	122
	Agravada	19	21	40
Entrega, suministro o facilitación de estupefacientes	A título gratuito simple	-	2	2
	A título gratuito agravado	-	1	1
	A título oneroso simple	2	1	3
	A título oneroso agravado	-	7	7
Siembra o cultivo de estupefacientes	Para consumo personal	2	1	3
	Con fines de comercialización	-	-	-
Facilitación de lugar para consumo o comercialización de estupefacientes o para cometer hechos en infracción a la Ley 23.737		1	-	1
Otros delitos de narcotráfico		-	5	5
<b>Total</b>		<b>181</b>	<b>220</b>	<b>401</b>

Período analizado: del 01/01/2016 al 31/12/2016



## Delitos imputados por infracción a la ley de Narcotráfico -Ley 23.737- en causas con sentencia dictada por las Cámaras en lo Criminal y Correccional

### desagregación ponderada en Capital e Interior



Período analizado: del 01/01/2016 al 31/12/2016





# ÍNDICE DE RESOLUCIÓN

Representa la relación entre las **causas ingresadas** y las **causas resueltas\*** en el período

Causas ingresadas en el Fuero de Lucha contra el Narcotráfico:	<b>3.328</b>
Causas resueltas en el Fuero de Lucha contra el Narcotráfico:	<b>777</b>
<b>ÍNDICE DE RESOLUCIÓN FUERO DE LUCHA CONTRA EL NARCOTRÁFICO:</b>	<b>23%</b>

Período analizado: del 01/01/2016 al 31/12/2016

\*A los fines metodológicos, para la construcción de este indicador se consideraron las resoluciones de archivo en Fiscalías Y Secretarías especializadas en Lucha contra el Narcotráfico y las sentencias dictadas por los Juzgados de Control y Cámaras en lo Criminal y Correccional.





## Índice de Resolución: desagregación en Capital e Interior

	Capital	Interior
Causas ingresadas en el Fuero de Lucha contra el Narcotráfico:	921	2.407
Causas resueltas en el Fuero de Lucha contra el Narcotráfico:	157	620
<b>ÍNDICE DE RESOLUCIÓN FUERO DE LUCHA CONTRA EL NARCOTRÁFICO:</b>	<b>17%</b>	<b>26%</b>

Período analizado: del 01/01/2016 al 31/12/2016



# Índice de Resolución: desagregación por circunscripciones judiciales

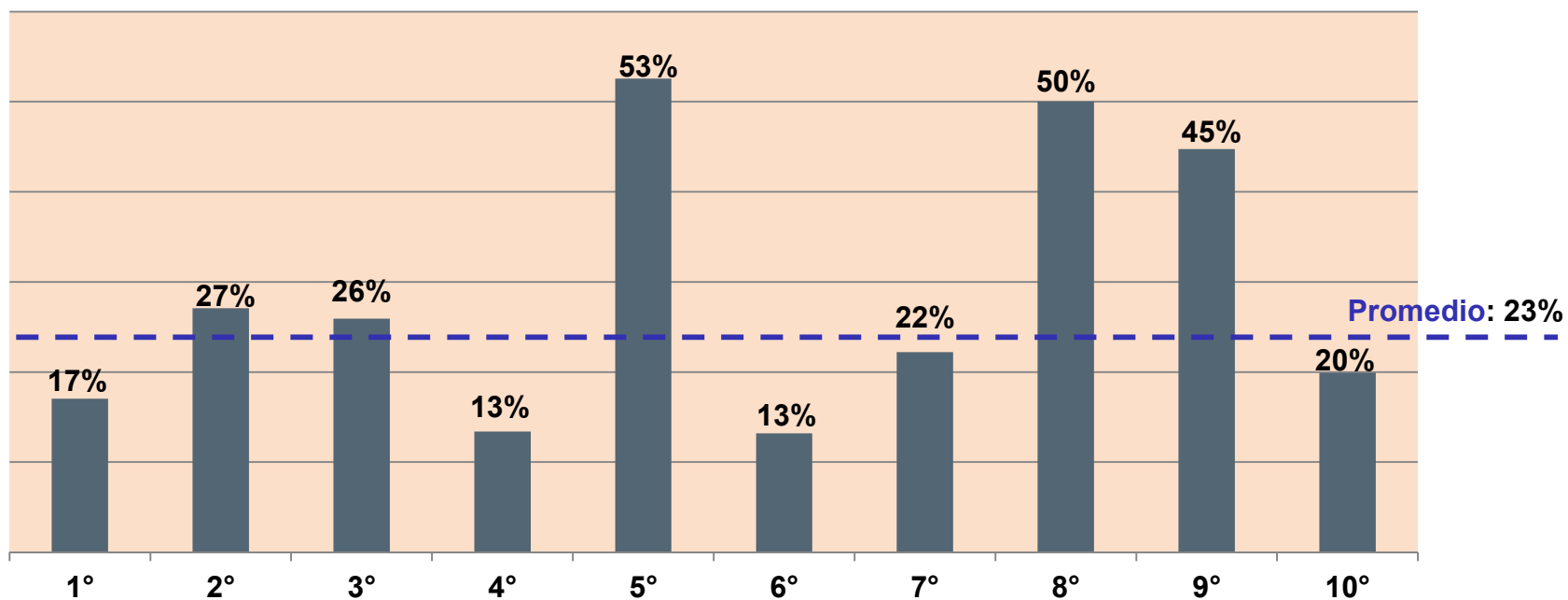

Período analizado: del 01/01/2016 al 31/12/2016







# FICHA TÉCNICA

Fuente de información	Investigación, procesamiento y presentación	Coordinación y supervisión
<p>Sistemas informáticos del Poder Judicial:</p> <p>Sistema de Sumarios Judiciales Sistema de Administración de Causas (SAC) Multifuero</p>	<p>Centro de Estudios y Proyectos Judiciales</p> <p><b>Lic. Carbone, Sebastián Cruz</b></p>	<p><b>Dra. Tarditti, Aida Lucia Teresa</b> <i>Vocal T.S.J.</i></p> <p>Dirección: <b>Dra. Gómez Cecilia Angélica</b> <i>Coord. del CEPJ</i></p>

